



# El sitio oficial para usuarios sodexo 2014



Este documento es de propiedad de Sodexo, por ningún motivo la información contenida en la presentación podrá ser reproducida parcial o totalmente sin la autorización de Sodexo Soluciones de Motivación Colombia S.A.

The logo for Sodexo Club is a purple circle containing the text "SODEXO Club" in white. Below the text is a horizontal line composed of several small colored squares in yellow, blue, red, and green.

SODEXO  
Club

Ahora podrás acceder  
y disfrutar de los beneficios que  
Sodexo trae para ti en un solo sitio...

A decorative horizontal bar at the bottom of the slide, composed of several colored segments: yellow, pink, blue, light blue, orange, cyan, and lime green.

Es el sitio web oficial  
donde **tú** por ser usuario Sodexo  
podrás acceder **con una sola clave**  
a beneficios como:





Reservas y Ofertas  
en nuestros  
establecimientos  
afiliados.



CONSULTAR  
el saldo y transacciones  
de tu **Vale Electrónico**.



CONOCER  
donde usar tus  
**Bonos y  
Vale Electrónico  
Sodexo.**

- 1 Conocer a través de la sección **VIVIR BIEN** como fomentar estilos de vida saludables que mejoren la calidad de vida diaria para ti y tu familia.
- 2 Encontrar los mejores eventos a nivel nacional.
- 3 Ser el primero en enterarse de los nuevos comercios afiliados y novedades de **Sodexo**.

## ¿Cómo acceder a los beneficios de Sodexo Club?



- 1 Si estás registrado en **Sodexo Club**, ingresa con tu usuario y contraseña.
- 2 Si aún no te has registrado, diligencia el formulario de registro para pertenecer al Club.

SODEXO  
Club



Reservas  
y Ofertas

Sodexo  
Gourmet



¿Qué tipo de ofertas y descuentos encuentras al ser beneficiario de Sodexo?

- 1 Realizar reservas online y obtener hasta el **-30%dto** en restaurantes gourmet aliados a **Sodexo Club**.
- 2 Además **beneficios** como: postres, entradas, copas y/o botellas de vino.
- 3 Diversidad de tendencias en **restaurantes** de Barranquilla, Bogotá, Cali, Medellín y Barrancabermeja.
- 4 Descargar **catálogos de descuento** publicados en temporadas especiales.



**SODEXO**  
Club



**Consulta  
de saldo y  
transacciones**





- 1 Inicia sesión en Sodexo Club, con tu usuario y contraseña de acceso.
- 2 Selecciona en el menú superior la sección de **Vale Electrónico** y a continuación clic en **REGISTRA\***.

\* El Proceso de registro solo lo harás una ÚNICA VEZ. Para futuras consultas, solo tendrás que dirigirte a la casilla Vale Electrónico/ Consulta, una vez hayas iniciado sesión.

Bienvenido Merly Fandiño

**SODEXO Club**

QUIENES SOMOS PRODUCTOS VALE ELECTRÓNICO BENEFICIOS Y PROMOCIONES GOURMET

REGISTRA

1. REGISTRA TU PRODUCTO:

Gasolina Pass  Canasta Pass  Premium Pass

Número de cédula: 1076651810

Últimos seis dígitos de tu Vale Electrónico:

**REGISTRAR**

2. NÚMEROS DE VALES REGISTRADOS:

Tipo de Vale	No. de Vale
Canasta Pass	***881

Kenzo  
Encuentra tu estilo con tus bonos Dotación Pass  
ROPA

RESERVAS Y OFERTAS

VALE ELECTRONICO

GUIA DE ESTABLECIMIENTO

**3** Selecciona el producto o tipo de Vale Electrónico (Gasolina, Canasta o Premium) que deseas REGISTRAR e Ingresas los 6 últimos dígitos de tu Vale Electrónico (ubicados en la parte posterior).

**4** Haz clic en el botón REGISTRAR, para así direccionarte a la casilla de CONSULTA.

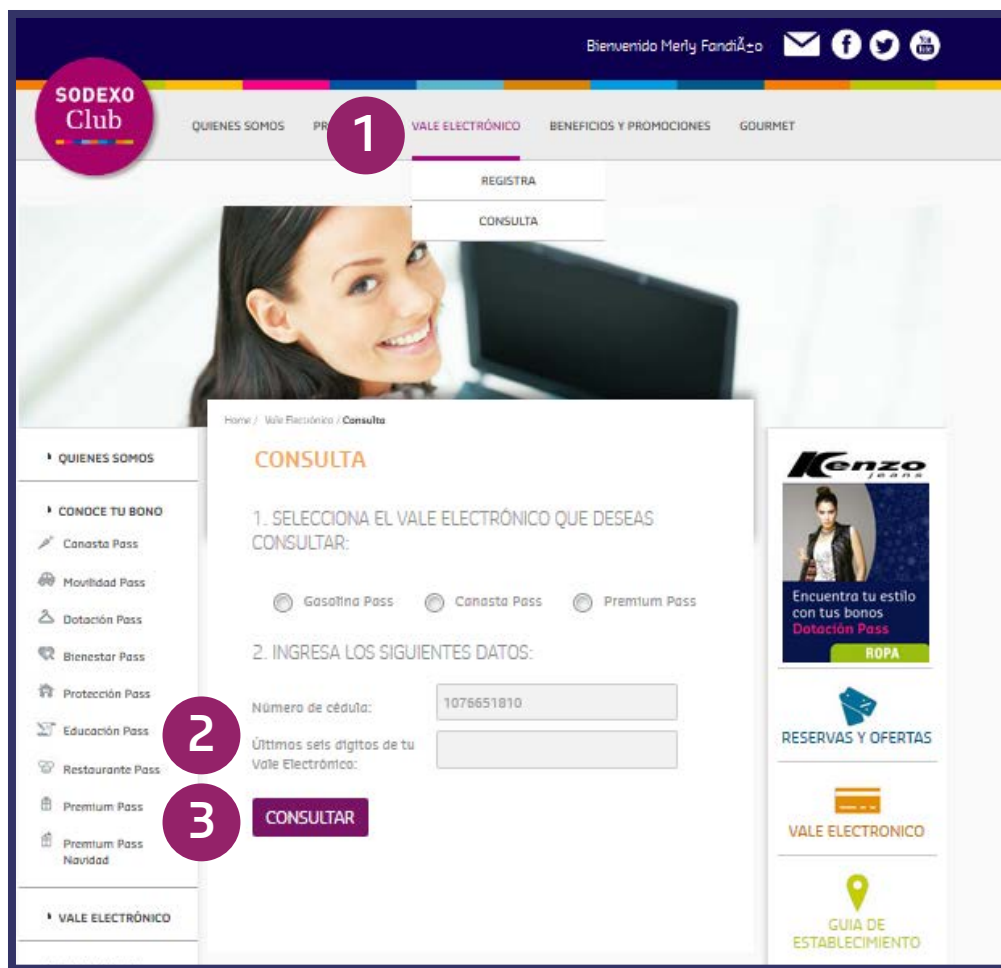

- 1 Selecciona en el menú superior Vale Electrónico y a continuación clic en **CONSULTA**.
- 2 Selecciona el producto (Gasolina, Canasta o Premium) y el número de vale del que deseas consultar el saldo.
- 3 Haz clic en el botón **CONSULTAR**.

**Verás reflejado:**

1. Los **5** últimos movimientos realizados.
2. Las **5** últimas cargas depositadas a tu Vale.
3. El saldo en línea.



Bienvenido Edwin Avilés

SODEXO Club

QUIENES SOMOS PRODUCTOS VALE ELECTRÓNICO BENEFICIOS Y PROMOCIONES GOURMET

Home / Vale Electrónico / Consulta

### CONSULTA

RECUERDA: Apartir de tu última transacción tus movimientos se veran reflejados después de 24 horas.

1. MOVIMIENTOS CLIENTE

Fecha inicial

dd/mm/yyyy

sem	Lu	Ma	Mi	Ju	Vi	Sa	Do
9						1	2
10	3	4	5	6	7	8	9
11	10	11	12	13	14	15	16
12	17	18	19	20	21	22	23
13	24	25	26	27	28	29	30
14	31						

ción Nombre

Si deseas más de 5 movimientos y/o transacciones realizadas, puedes seleccionar la **fecha desde y hasta**.

\*Esta consulta (por filtros) aplica desde el momento en el que recibiste tu Vale Electrónico por parte de la compañía en la que te encuentras actualmente.



- 1** ¿Qué pasa si pierdo mi Vale Electrónico?  
Debes llamar a la líneas autorizadas y solicitar el bloqueo de tu Vale Electrónico, (único medio).
- 2** ¿El Vale Electrónico permite el cambio de clave?  
Tu Vale Electrónico no es una tarjeta débito y por esta razón posee una única clave. En caso de pérdida deberás solicitar la reexpedición del mismo por medio de las líneas autorizadas.

Para bloquear tu Vale, contáctanos de lunes a viernes de 7:30 am a 5:30 pm, llamando a:

Bogotá:	7 43 10 10 - Opc. 2
Medellín:	6 04 40 51 - Opc. 2
Cali:	4 85 64 31 - Opc. 2
Barranquilla:	3 85 12 78 - Opc. 2

**SODEXO**  
Club



**Red de  
Establecimientos**





# Red de Establecimientos

## Conoce dónde usar tus bonos y vales Sodexo

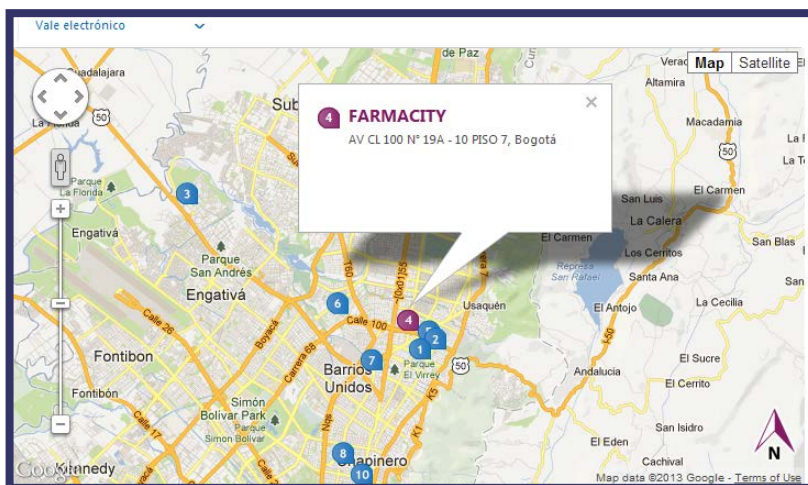
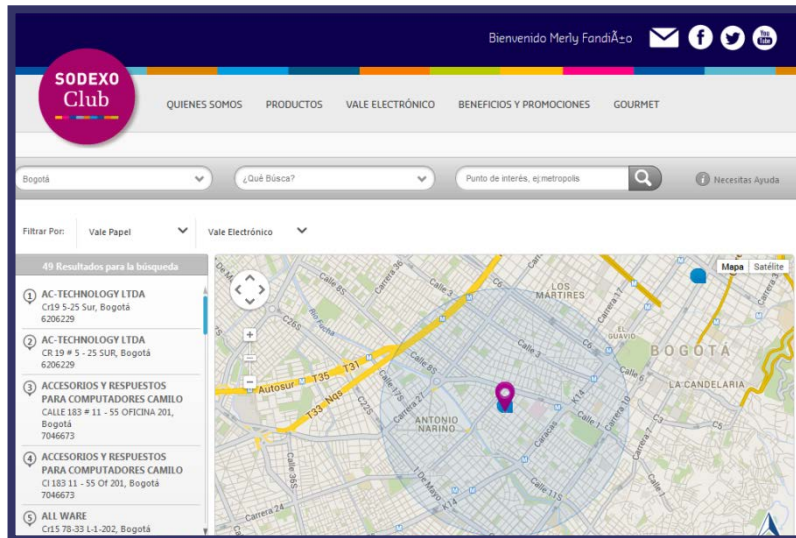

- 1 Inicia sesión en [sodexoclub.com.co](http://sodexoclub.com.co)
- 2 Dirígete al menú guía de establecimientos.
- 3 Filtra la información por: departamento, categoría, ciudad, tipo de vale.
- 4 Ubica el establecimiento donde quieres usar tu **Vale Electrónico**.



**Lo único que necesitas para acceder a estos beneficios es:**

Estar registrado como usuario en

[www.sodexoclub.com.co](http://www.sodexoclub.com.co)